Moon Tiger

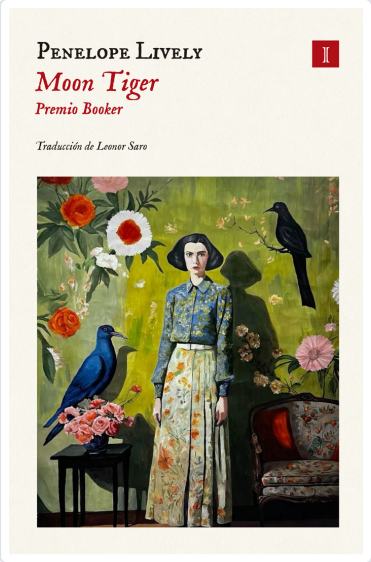

Editorial	IMPEDIMENTA
Materia	FICCIÓN
Colección	IMPEDIMENTA
EAN	9791387641160
Status	Disponible
Páginas	288
Tamaño	218x140x19 mm.
Peso	420
Precio (Imp. inc.)	22,95€
Fecha de lanzamiento	01/09/2025
Fecha de publicación	08/09/2025

Lively, Penélope

SINOPSIS

Claudia Hampton escribe su historia del mundo desde la antesala de la muerte. Moon Tiger, ganadora del Premio Booker, es una joya de la narrativa británica, una novela deslumbrante y trágica, donde la memoria es una corriente fragmentaria, y el amor, la guerra y la pérdida laten con belleza devastadora.
Desde la cama de un hospital londinense, Claudia Hampton, célebre historiadora, periodista y cronista bélica, decide escribir una historia del mundo. Lo que aflora, sin embargo, es la historia secreta de su propia vida. Una vida indómita, contradictoria, voraz. Un mosaico de la memoria que se desgrana en teselas. De la infancia bajo la sombra de un hermano brillante y opresivo a los días abrasados por el desierto egipcio durante la guerra, de un amor tan fulgurante como imposible a una maternidad llevada con distancia y orgullo. En esta novela magistral, Penelope Lively —ganadora del Premio Booker en 1987 y finalista del Golden Man Booker— convierte a Claudia Hampton en una de las grandes heroínas literarias británicas del siglo XX. Una mujer indomable, fascinante, que se niega a ser amable ni a ofrecer el consuelo de una narración lineal. Moon Tiger es una meditación feroz y delicada sobre el amor, la pérdida, el tiempo y las historias que nos contamos para sobrevivir.
Una obra maestra de la literatura británica reciente, comparable por su hondura y complejidad emocional a las mejores novelas de Iris Murdoch, Penelope Fitzgerald o A. S. Byatt. Un tapiz deslumbrante y tejido sin concesiones, donde la historia personal y la historia universal se entrelazan hasta confundirse.
CRÍTICA
«Una escritora soberbia y excepcionalmente dotada… Una de las mejores ganadoras del Premio Booker de todos los tiempos» —The Guardian
«Una novela poderosa, conmovedora y bellamente elaborada sobre las formas en que la memoria personal y el pasado colectivo moldean las vidas.» —Boston Globe
«Lively pertenece a un grupo de brillantes mujeres novelistas que definieron la cultura de ficción de la Gran Bretaña de posguerra... Moon Tiger es una elegan...

Títulos relacionados

Crisálida
Navarro, Fernando

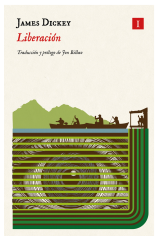
Liberación
Dickey, James

El último artefacto socialista
Perišic, Robert

No voy a ninguna parte
Bužarovska, Rumena