# JAPON OCULTO

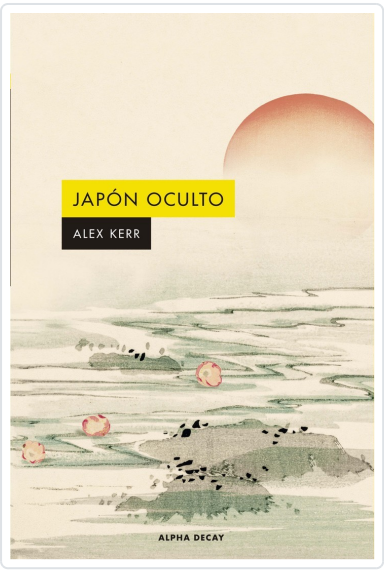


## Kerr, Alex

**SINOPSIS**

«Me gustaría hacerles una petición a mis lectores: por favor, disfrutad aprendiendo sobre los lugares que aparecen en este libro, pero, por favor, nunca, jamás de los jamases, vayáis a visitarlos.»

En Japón perdido, Alex Kerr documentaba el declive del Japón que había conocido en su infancia, cuando su padre, un oficial de la Marina estadounidense, trasladó a toda su familia al país. Con el paso de los años, la fascinación de Kerr por Japón no dejó de crecer, y se fue implicando en varios aspectos de la cultura nipona, como la restauración de casas rurales y el fomento de las artes, la gastronomía y la arquitectura. Toda esta experiencia y conocimiento se recoge en las páginas de Japón oculto, donde Kerr relata los viajes que hizo entre 2017 y 2019 a lugares remotos en los que todavía se pueden observar restos de aquel país que vio de niño, pueblos sin apenas habitantes, templos olvidados y costas acechadas por la especulación urbanística.

Publicado originalmente en japonés en 2020, en Japón oculto Alex Kerr nos brinda la oportunidad de acompañarle en sus viajes, mientras nos insta a plantearnos qué ciudades, pueblos y países queremos conocer y qué tipo de turistas queremos ser. En ese sentido, Kerr aboga por una «nueva filosofía del turismo», inédita en la literatura de viajes, que señale «lugares a los que no ir» y nos hable de «aquellos lugares que no nos necesitan», para evitar la llamada huella turística y priorizar esos enclaves que sí pueden beneficiarse de un turismo sostenible. Pero tal y como aconseja Kerr, cuando hayamos encontrado uno de esos sitios ocultos, está en nuestra mano compartirlo con un puñado de buenos amigos y luego guardar el secreto....

| | |
|---|---|
| **Editorial** | ALPHA DECAY |
| **Materia** | BIOGRAFIAS Y PROSA NO FICCIÓN |
| **Colección** | ALPHA DECAY |
| **EAN** | 9788412797046 |
| **Páginas** | 280 |
| **Tamaño** | 212x140x18 mm. |
| **Peso** | 425 |
| **Precio (Imp. inc.)** | 24,90€ |
| **Fecha de publicación** | 07/10/2024 |

## Títulos relacionados




Sobre la belleza. Entre la Venus y el Cíborg
Naief Yehya

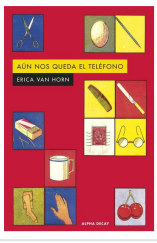


AUN NOS QUEDA EL TELEFONO
van Horn, Erica

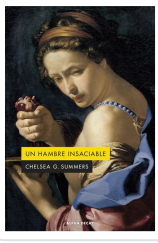


UN HAMBRE INSACIABLE
Summers, Chelsea G.




CONEJO MALDITO
Chung, Bora