HISTORIA DE UNA TERRAZA

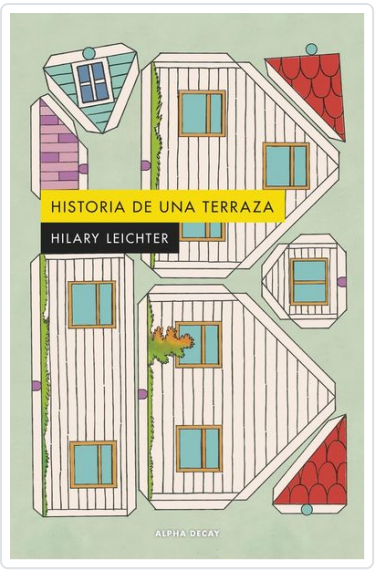

Leichter, Hilary

SINOPSIS

Annie, Edward y su hija pequeña Rose se han mudado a un apartamento diminuto. Una noche en que reciben la visita de su amiga Stephanie, al abrir un armario aparece una amplia y hermosa terraza. A partir de entonces empiezan a pasar tardes y noches felices al aire libre, en un ambiente relajado, placentero y mágico, siempre en compañía de su amiga. Lo que no saben es que cada centímetro de ese lugar –una distorsión desconocida del espaciotiempo– tiene un coste en sus vidas y en la de quienes les rodean, y el tiempo que pasan en la terraza irá provocando una serie de cambios en cadena que transformarán para siempre no solo la forma de la casa, sino también la de su realidad y la del mundo entero.

Compuesta por cuatro historias relacionadas entre sí, que siguen las vidas de los personajes afectados por este fenómeno y sus reverberaciones, esta novela-puzle es un viaje de doble sentido hacia el pasado y el futuro, en el que se mezclan géneros tan distintos como la fantasía, el romance, el drama familiar, la epopeya de superhéroes y la ciencia-ficción. A partir de un cuento ganador del National Magazine Award, Hilary Leichter ha construido una asombrosa reflexión sobre la pérdida y el reencuentro, una oda a los lazos indestructibles a lo largo de tiempo, una fábula sobre la extinción y un mapa para saber hacia dónde debemos dirigirnos a continuación....

Editorial	ALPHA DECAY
Materia	FICCIÓN
Colección	ALPHA DECAY
EAN	9788412797015
Encuadernación	Bolsillo tapa blanda
Páginas	192
Tamaño	210x140x10 mm.
Peso	263
Precio (Imp. inc.)	20,90€
Fecha de publicación	05/04/2024

Títulos relacionados



Sobre la belleza. Entre la Venus y el Cíborg
Naief Yehya

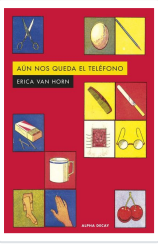

AUN NOS QUEDA EL TELEFONO
van Horn, Erica

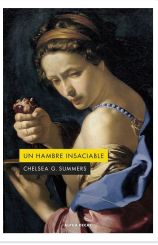

UN HAMBRE INSACIABLE
Summers, Chelsea G.



CONEJO MALDITO
Chung, Bora