VAMPIROS Y ALIENIGENAS

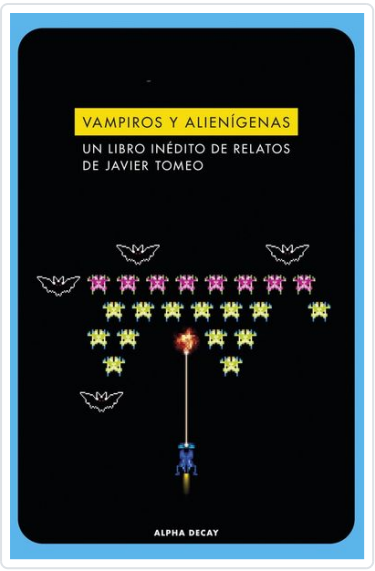

Tomeo Estallo, Javier

SINOPSIS

La publicación de este volumen inédito de relatos coincide con el décimo aniversario del fallecimiento de Javier Tomeo, autor aragonés al que la crítica definió como «una inesperada colisión entre Buñuel y Kafka». Sus relatos y las novelas siempre escuetas y concisas demuestran una inusual maestría en las distancias cortas: sus ficciones son como un reloj de precisión, donde no falta ni sobra nada.

Toda la obra de Tomeo está poblada, de forma literal o metafórica, por sus queridos monstruos, a través de los cuales se presenta un universo tamizado por el absurdo y el humor negro, donde habitan lo distinto y lo asimétrico, y donde reina una profunda sensación de soledad que caracteriza el mundo contemporáneo.

Los monstruos, a los que Tomeo se refirió en reiteradas ocasiones como «difíciles ejercicios de amor», se encarnan en estas páginas en vampiros cuya identidad es a veces puesta en duda por sus semejantes, o en extraterrestres que, o bien están preparando en secreto una tercera guerra mundial, o bien presagian una segunda edad de oro, si es que hubo una primera. Al contrario de lo que podría suponerse por el título, estos relatos no se inscriben ni en la categoría de la ciencia-ficción ni en la del terror, sino que el autor aborda la subversión hilarante de algunos de los clichés de estos géneros para ahondar en las patologías propias de la condición humana, reducida a una suerte de teatro de lo burlesco....

Editorial	ALPHA DECAY
Materia	FICCIÓN
Colección	ALPHA DECAY
EAN	9788412577778
Páginas	112
Tamaño	210x140x7 mm.
Peso	173
Precio (Imp. inc.)	17,50€
Fecha de publicación	19/06/2023

Títulos relacionados



Sobre la belleza. Entre la Venus y el Cíborg
Naief Yehya



AUN NOS QUEDA EL TELEFONO
van Horn, Erica

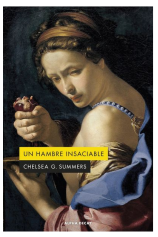

UN HAMBRE INSACIABLE
Summers, Chelsea G.



CONEJO MALDITO
Chung, Bora